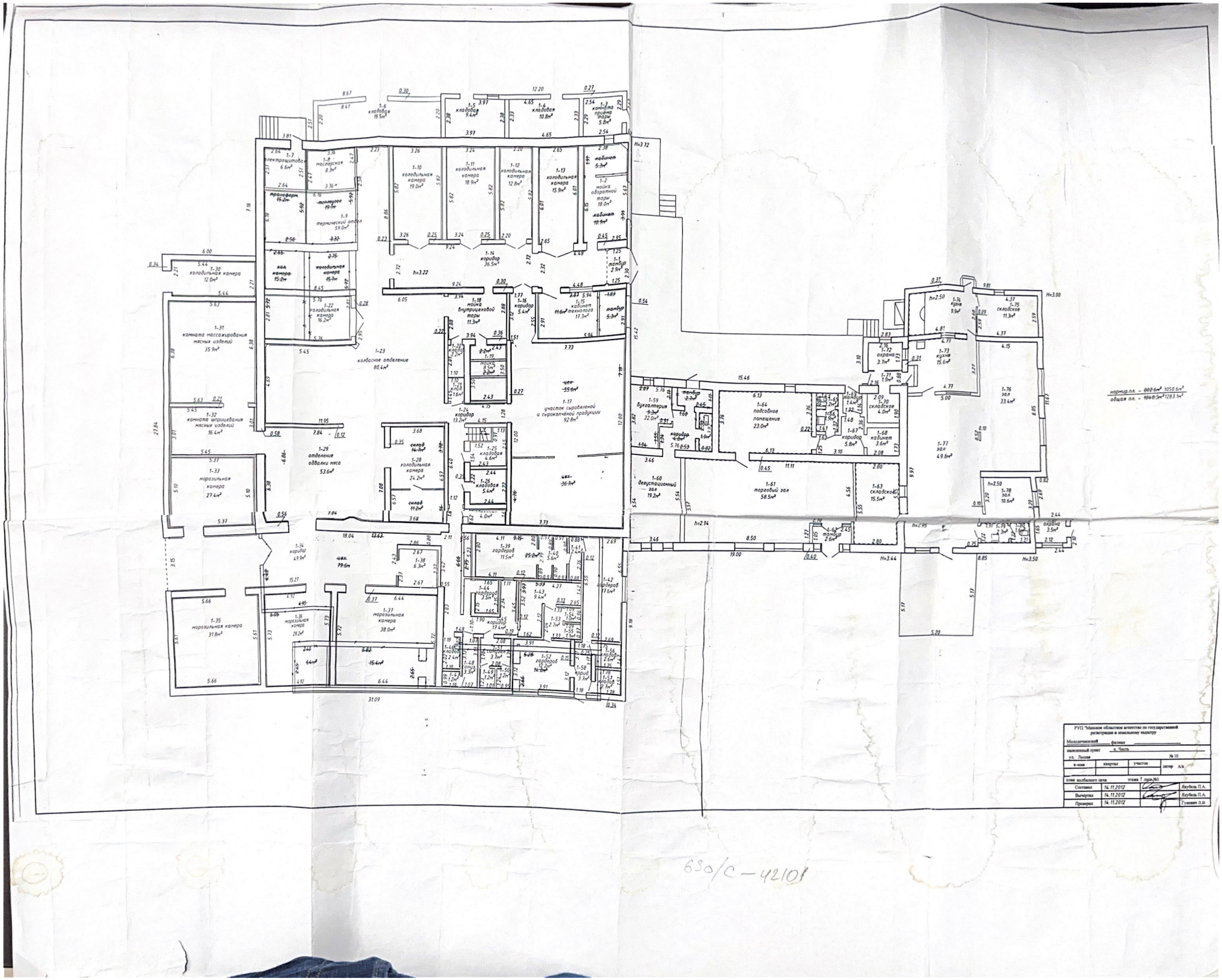
1-1 тамбур 2.9м²
1-2 ниша оборотной тары 18.0м²
1-3 комната приема тары 5.8м²
1-4 кладовая 10.8м²
1-5 кладовая 9.4м²
1-6 кладовая 19.5м²
1-7 электрощитовая 6.6м²
1-8 мастерская 8.3м²
1-9 термический отдел 59.0м²
1-10 холодильная камера 19.0м²
1-11 холодильная камера 18.9м²
1-12 холодильная камера 12.8м²
1-13 холодильная камера 15.9м²
1-14 коридор 36.5м²
1-15 кабинет технолога 11.3м²
1-16 коридор 5.4м²
1-17 участок сыровяленой и горкопченой продукции 92.8м²
1-18 ниша внутрицеховой тары 11.3м²
1-19 ниша 8.5м²
1-20 ниша 2.0м²
1-21 ниша 2.0м²
1-22 холодильная камера 16.2м²
1-23 колбасное отделение 80.4м²
1-24 коридор 13.3м²
1-25 кладовая 4.6м²
1-26 кладовая 5.4м²
1-27 кладовая 4.0м²
1-28 холодильная камера 24.2м²
1-29 отделение обвалки мяса 53.6м²
1-30 холодильная камера 12.0м²
1-31 комната массажирования мясных изделий 35.9м²
1-32 комната шприцевания мясных изделий 16.4м²
1-33 тарозильная камера 27.4м²
1-34 коридор 49.9м²
1-35 тарозильная камера 31.8м²
1-36 тарозильная камера 26.2м²
1-37 тарозильная камера 38.0м²
1-38 6.3м²
1-39 гардероб 11.5м²
1-40 гардероб 2.4м²
1-41 9.4м²
1-42 гардероб 17.6м²
1-43 9.4м²
1-44 гардероб 3.2м²
1-45 коридор 17.4м²
1-46 2.4м²
1-47 3.7м²
1-48 3.7м²
1-49 2.4м²
1-50 2.4м²
1-51 2.4м²
1-52 гардероб 14.0м²
1-53 2.7м²
1-54 2.7м²
1-55 2.7м²
1-56 2.7м²
1-57 2.7м²
1-58 4.7м²
1-59 бухгалтерия 9.3м² 22.0м²
1-60 двухсекционный зал 19.2м²
1-61 торговый зал 58.5м²
1-62 тамбур 2.6м²
1-63 складской 15.5м²
1-64 подсобное помещение 23.0м²
1-65 2.0м²
1-66 2.0м²
1-67 коридор 5.8м²
1-68 кабинет 3.6м²
1-69 2.0м²
1-70 складское 4.0м²
1-71 1.9м²
1-72 аорама 3.7м²
1-73 куяня 15.6м²
1-74 куяня 9.9м²
1-75 складская 11.3м²
1-76 98.4 23.4м²
1-77 зал 49.8м²
1-78 98.4 10.6м²
аорама 3.5м²
нормир.пл. - 1050.6м² / 880.6м²
общая пл. - 1293.3м² / 1104.0.5м²
РУП "Минское областное агентство по государственной регистрации и земельному кадастру"
Молодечненский филиал
населенный пункт д. Часть
ул. Линия № 10
в-ния квартал участок масштаб А3в
план волбского этажа этажа / подъезд
Составил 14.11.2012 Якубель П.А.
Вычертил 14.11.2012 Якубель П.А.
Проверил 14.11.2012 Гуменик Л.В.
630/с-42101